

# ¿CÓMO SABER SI ME CORRESPONDE EL REINTEGRO DE IVA QUE DA EL GOBIERNO?

Válido hasta el 31/12/2023

## ¿QUIÉNES RECIBEN EL BENEFICIO?

- Personas cuyos ingresos por **JUBILACIÓN Y PENSIONES** no supere los **\$524.760**.
- Personas cuyo **SALARIO** no supere los **\$708.000**.
- Titulares de la **Asignación Universal por Embarazo**.
- Trabajadores de casas particulares.
- Monotributistas.

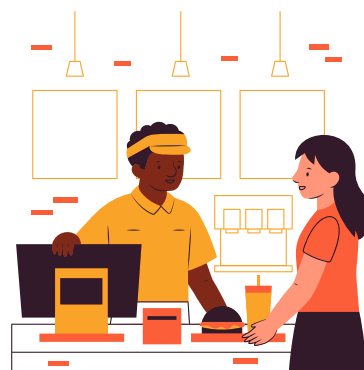

## ¿CÓMO PAGAR PARA OBTENER EL REINTEGRO?

- **Tarjetas de débito** a nombre del beneficiario.
- Tarjetas del Programa **Alimentar** y del Programa **Potenciar Trabajo**.
- Billetera Santa Fe solo pagando con la **TARJETA DE DÉBITO ASOCIADA**.

## ¿DE CUÁNTO ES EL REINTEGRO?

- Se **reintegra el 21%** del importe abonado, hasta el límite de **\$18.800 por mes y por beneficiario**.
- El reintegro se efectúa automáticamente en **24 horas hábiles** para compras hechas **hasta las 17:00 horas**, y en **48 horas hábiles** para los hechos **luego de las 17:00 horas**.

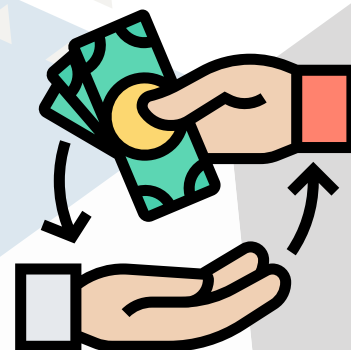

MÁS INFORMACIÓN: <https://www.afip.gov.ar/reintegro/compre-sin-iva/>

